

SITUACE - PLÁN ORGANIZACE VÝSTAVBY  
M 1:200

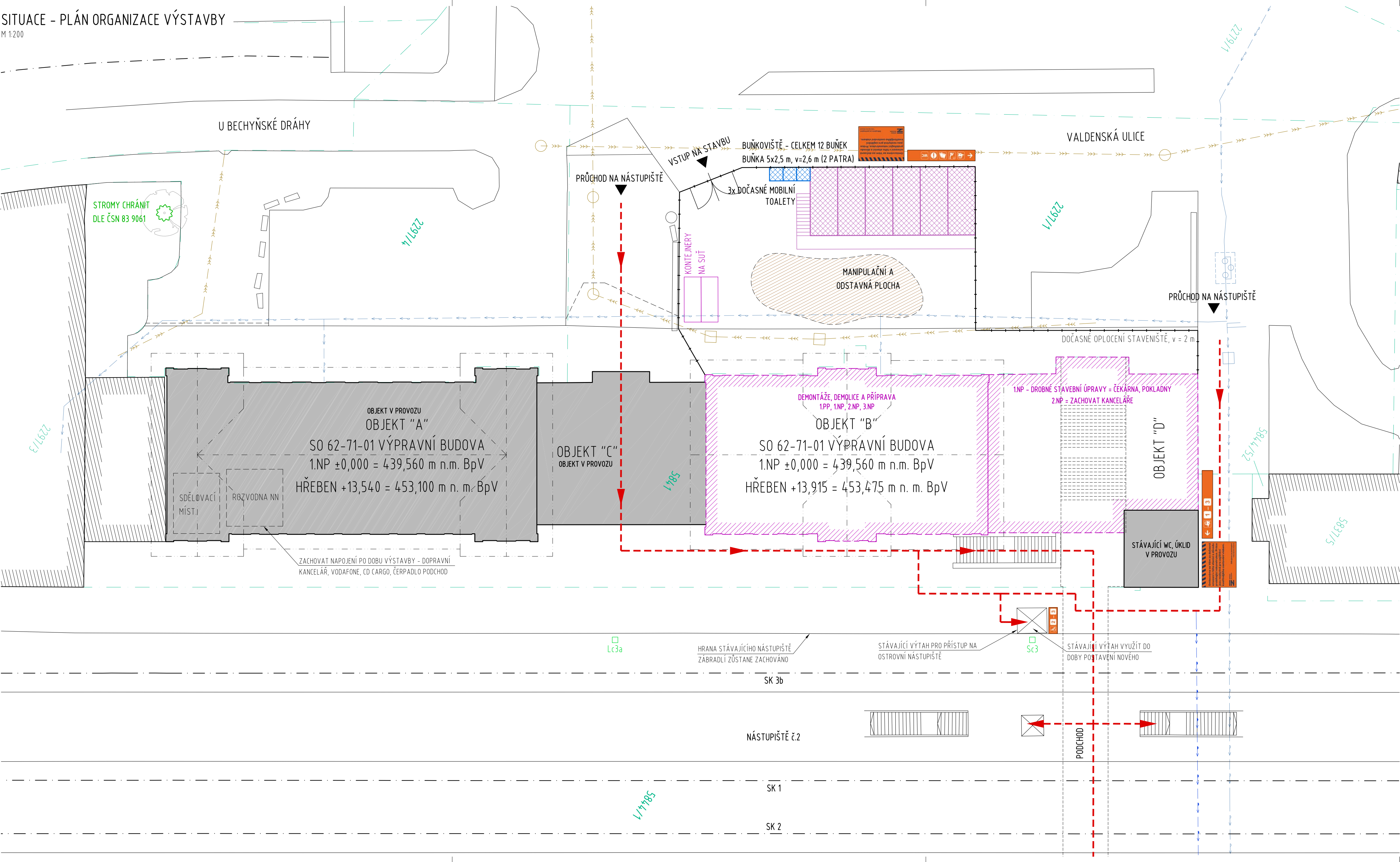

- LEGENDA:
- OBJEKTY V PROVOZU BĚHEM VÝSTAVBY ETAPY
  - OBJEKTY SE STAVEBNÍ ČINNOSTÍ BĚHEM ETAPY
  - PŘÍSTUP PRO CESTUJÍCÍ

Ministerstvo dopravy  
Státní fond dopravní infrastruktury

Jiná ověření:

Paré:

Orientační schéma:

ULICE U BECHYŇSKÉ DRÁHY

A

C

B

D

PROSTOR KOLEJISŤ

Podpis:

Datum:

Revize:

Datum:

Popis:

Kontroloval:

-

-

-

-

Stavebník/Investor:

Adresa:

Zástupce investora:

Adresa:

**Správa železnic, státní organizace**

Dlážděná 1003/7, 110 00 Praha 1

Stavební správa západ

Diamond Point, Ke Štvanici 656/3, 186 00 Praha 8 - Karlín

**SPRÁVA ŽELEZNIC**

Zhotovitel díla:

Adresa:

Kontakt:

**APRIS s.r.o.**

U Plynárny 1002/97, 101 00 Praha 10

T: +420 261 260 358

E: apris@apris.cz

**APRIS**

Zhotovitel objektu:

Adresa:

Kontakt:

**APRIS s.r.o.**

U Plynárny 1002/97, 101 00 Praha 10

T: +420 261 260 358

E: apris@apris.cz

**APRIS**

Hlavní projektant (HIP):

Architekti:

Ing. Vojtěch Hejl

Ing. arch. M. Tylšová, Ing. arch. V. Taraba

Název stavby/akce:

Název části:

Název objektu/díle části:

Název přílohy:

Název díle části přílohy:

Odpovědný projektant:

Kraj:

**REKONSTRUKCE VÝPRAVNÍ BUDOVY V ŽST. TÁBOR**

-

-

Zásady organizace výstavby

Plán organizace výstavby - etapa 0

Zpracovatel přílohy:

Katastrální území:

Označení investora:

Označení zhotovitele:

Označení části:

Označení objektu/komplexu:

Číslo přílohy:

Stupeň dokumentace:

Smluvní datum zpracování:

S611700230

2023058

-

-

**2. B.8a**

**PDPS**

**11.10.2024**

Označení investora:

Stupeň dokumentace:

Část:

Objekt:

Podobjekt:

Příloha:

Revize:

S 6 1 1 7 0 0 2 3 0

P D P S

B

X X X X

X X X X X X X X X X

X X

2

B 0 8 a

P 0 1